

COORDONNEES UTILES

INFIRMIERE COORDINATRICE

Isabelle DELFORGE
010/437.660 (lundi et vendredi)
isabelledelforge@hotmail.be

CHIRURGIENS

Dr Bernard MAJERUS
010/437.235 MAJERUSB@clinique-saint-pierre.be
04/349.48.57 bmajerus@voo.be

Dr Jean-Christophe DUTRANOY
010/437.235 je.dutranoy@clinique-saint-pierre.be

ENDOCRINOLOGUES

Dr Vincent COL 010/437.370
010/247.820
Dr Anne COLSON 010/437.370

PSYCHOLOGUES

Anne-Sophie COLLET 0485/541.879
Kim BARDIAU 0474/211.611

DIETETICIENS

Michèle JAMAR 0473/850.111
Nadine COURTOIS 010/437.204
Violaine COLONIUS 0479/277.210

RV GASTROSCOPIE

Service de gastroentérologie 010/437.275

RV RADIOGRAPHIE, RV ECHOGRAPHIE

Service de Radiologie 010/437.247

RV PNEUMOLOGIE

Dr Philippe LEBRUN 010/437.370

RV CARDIOLOGIE

010/437.370

RV ANESTHESIOLOGIE

010/437.370

Une question ?

Contactez-nous !

Clinique de l'Obésité

Infirmière Coordinatrice
010/437.660

Secrétariat de Chirurgie Viscérale
010/437.235

Secrétariat d'Endocrinologie
010/437.370



Obésité

Quel Traitement Pour Quel Patient ?



Clinique Saint-Pierre
Avenue Reine Fabiola 9
1340 Ottignies

Editeur responsable : Dr Ph. PIERRE



Clinique Saint-Pierre
[Service de Chirurgie viscérale]
[Clinique de l'Obésité]

L'obésité est une maladie à part entière, génératrice de nombreuses complications qui affectent la qualité et l'espérance de vie du patient

Une perte de poids stable diminue les complications de l'obésité

Votre parcours dans la Clinique de l'Obésité

L'Indice de Masse Corporelle mesure le rapport entre le poids et la taille

$$IMC(Kg/m^2) = \frac{Poids(Kg)}{Taille(m) \times Taille(m)}$$

Classification des patients selon l'IMC

IMC	
<20	poids insuffisant
20-25	poids idéal
25-30	excès pondéral
30-35	obésité modérée Apparition de complications
35-40	obésité sévère Aggravation des problèmes de santé
>40	obésité morbide Diminution de l'espérance de vie

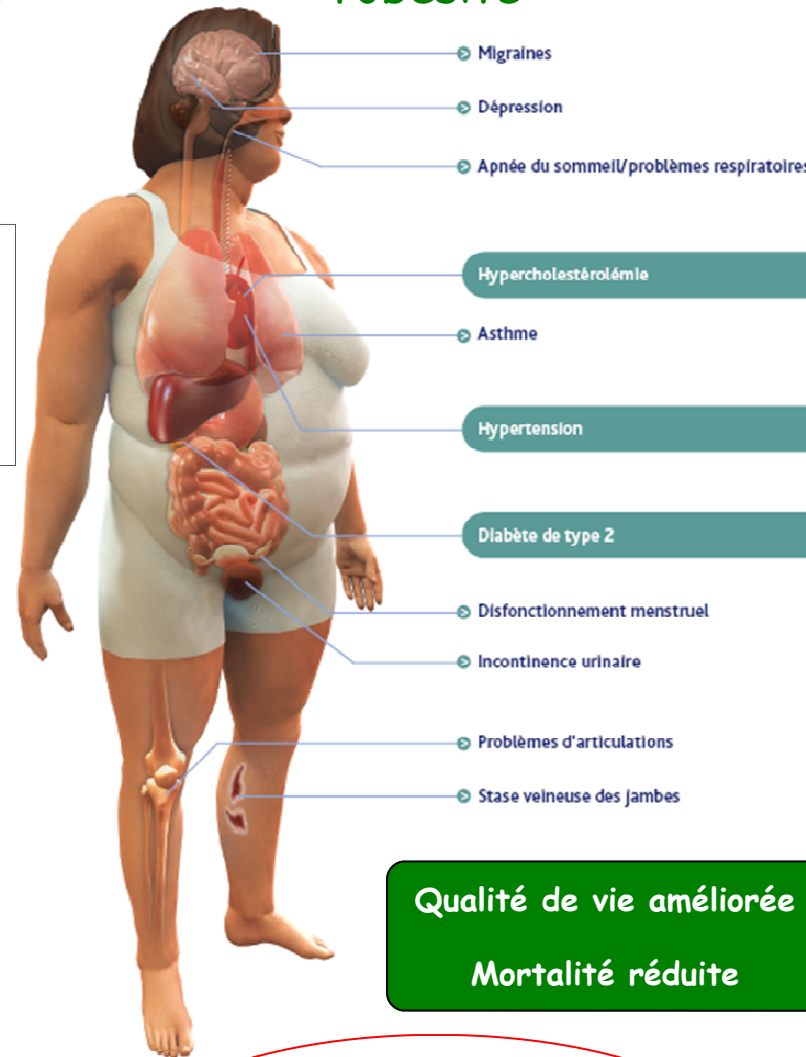

Qualité de vie améliorée
Mortalité réduite

Des solutions vous sont proposées par la Clinique de l'Obésité

Première consultation avec l'infirmière coordinatrice

En fonction de votre profil et de vos souhaits, vous êtes orientés vers une prise en charge médicale ou chirurgicale (Ballon intragastrique, Anneau ajustable, Gastrectomie linéaire (sleeve), Bypass gastrique, Dérivation bilio-pancréatique)

Une évaluation multidisciplinaire est systématiquement réalisée afin de déterminer le meilleur traitement à vous proposer

Un suivi à long terme est primordial pour assurer le succès du traitement et afin de prévenir l'apparition de complications éventuelles après la chirurgie

Nous restons accessibles à tout moment